



SCP STEPHANE PIDANCE – SEVERINE GUY
HUISSIERS DE JUSTICE ASSOCIES

34 rue du Docteur Coulon
18200 Saint Amand Montrond

☎ : 02.48.96.10.82

Site web : www.scp-pidance-guy.fr

VENTE AUX ENCHERES PUBLIQUES JUDICIAIRE 1 AVENUE JEAN JAURES 18100 VIERZON

LUNDI 11 AVRIL 2022 à 09H00

EXPOSITION SUR PLACE LE MEME JOUR DE 08H45 A 09H00

MATERIEL DE COIFFURE – STOCK - MOBILIER

Fauteuils, banquettes, petit matériel dont sèche cheveux, ciseaux, tondeuses... Téléviseur, vitrine à boissons, étagère L'OREAL, Stock de cires coiffantes, gel, huiles... meuble caisse, table basse.

Stérilisateur à UV - Trois postes de travail comprenant glace murale avec étagère, bac à shampoing et siège client ALPEDA.

MENTIONS EXTREMEMENT IMPORTANTES

ADJUDICATIONS SUR ORDRE ET PAR TELEPHONE LORS DE LA VENTE POSSIBLES

UNIQUEMENT SI RECEPTION AU PREALABLE D'UN CHEQUE SIGNE EMIS à L'ORDRE DE LA SCP PIDANCE & GUY annexé à une lettre accreditive demandée à votre banque OU SI CONSIGNATION DE FONDS

PAIEMENTS LE JOUR DE LA VENTE

- **EN ESPECES** LIMITEES A LA SOMME DE 1000 EUROS FRAIS DE VENTE INCLUS
- **PAR CARTE BANCAIRE** (ATTENTION PRENEZ SOIN DE VERIFIER TRES ATTENTIVEMENT VOTRE PLAFOND DE PAIEMENT PAR CARTE AVANT LA VENTE)
- **PAR CHEQUE** OBLIGATOIREMENT AVEC LETTRE ACCREDITIVE (prenez contact au préalable avec votre banque)
- **PAR VIREMENT**
 - Avant la vente à la SCP PIDANCE-GUY (Si vous n'êtes pas adjudicataire votre paiement par provision vous sera restitué, ou si le montant adjudgé est inférieur à la provision reçue la différence vous sera restituée)
 - Le jour de la vente je joins à la présente une lettre accreditive et un chèque signé à l'ordre de la SCP PIDANCE-GUY qui sera encaissé uniquement si le virement n'est pas effectif dans les 48 heures suivant la vente

IBAN SCP PIDANCE-GUY

FR71 4003 1000 0100 0020 1938 X 10 CDCGFRPPXXX

RETRAIT DES LOTS : LE JOUR MEME immédiatement après la vente ou sur rdv à très bref délai (< à 48h)

Lot n°1

Deux banquettes deux places en simili cuir gris
Mise à prix 10 euros



Lot n°2

Deux fauteuils visiteurs
Mise à prix 10 euros



Lot n°3

Une table basse
Mise à prix 10 euros



Lot n°4

Un fauteuil visiteur en simili cuir noir
Mise à prix 10 euros



Lot n°5

Une vitrine à boissons PAGU
Mise à prix 100 euros



Lot n°6

Une étagère L'OREAL PARIS et son stock 45 produits coiffants dont cires, gels, laques, huiles...
Mise à prix 150 euros



Lot n°7

Un meuble caisse + siège
Mise à prix 40 euros



Lot n°8

Un téléviseur écran plat THOMSON
Mise à prix 40 euros



Lot n°9

Un poste de travail complet comprenant :
Glace murale, meuble de coiffe avec bac à shampoing, 4 tiroirs et siège
client ALPEDA (faculté de réunion des lots 9 – 10 – 11)
Mise à prix 200 euros



Lot n°10

Un poste de travail complet comprenant :
Glace murale, meuble de coiffe avec bac à shampoing, 4 tiroirs et siège
client ALPEDA (faculté de réunion des lots 9 – 10 – 11)
Mise à prix 200 euros

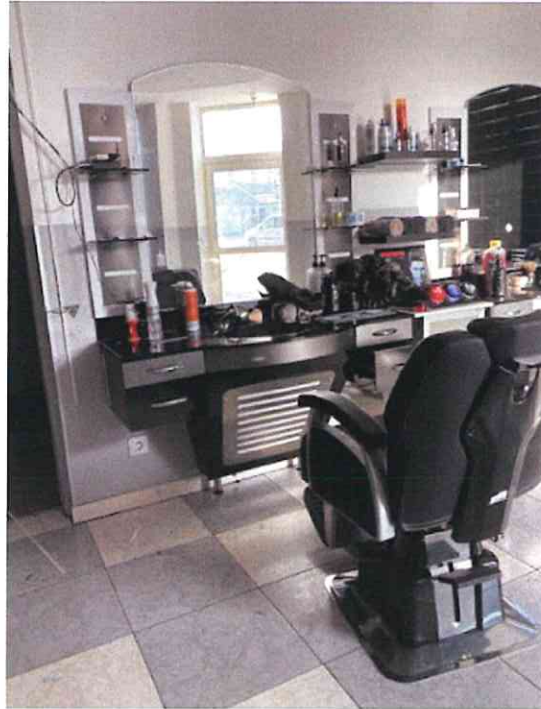

Lot n°11

Un poste de travail complet comprenant :
Glace murale, meuble de coiffe avec bac à shampoing, 4 tiroirs et siège
client ALPEDA (faculté de réunion des lots 9 – 10 – 11)
Mise à prix 200 euros



Lot n°12

Un stérilisateur à UV INTEGRAL BEAUTY
Mise à prix 50 euros



Lot n°13

Un lot de ciseaux, rasoirs, peignes, brosses..
Mise à prix 50 euros



Lot n°14

Un lot de tondeuses à cheveux
Mise à prix 100 euros



Lot n°15

Un lot de sèche cheveux
Mise à prix 40 euros



Lot n°16

Un lot ustensiles (poubelles, serviettes, produits de soins et d'entretien)
Mise à prix 10 euros



Montant lettre accréditive

(Ne pas compléter cet encadré)

Cette fiche devra être remise dûment complétée et au besoin accompagnée d'une lettre accréditive en cas de règlement par chèque à la personne chargée de la facturation sur site préalablement au début de la vente.

Vous pouvez dès à présent l'imprimer et la compléter préalablement à la visite et à la vente afin de gagner du temps et limiter votre temps d'attente

FICHE D'ADJUDICATAIRE

N°

(ne rien inscrire ci-dessus)

(ATTENTION : les renseignements complétés ci-dessous correspondront au libellé de la facture)

Le soussigné

NOM : Prénom :

Ou pour les personnes morales

NOM : FORME Juridique :

ADRESSE / Siège social :

Code Postal : Commune :

Atteste avoir pris connaissance et respecter le protocole sanitaire mis en place, tel que ci-dessous rappelé :

- Visite et vente en extérieur si besoin
- Usage obligatoire du Gel hydroalcoolique en entrée comme en sortie de site
- Port du masque obligatoire pendant toute la durée de la visite et de la vente
- Distance minimale de 4m² entre les adjudicataires potentiels
- Retrait des lots par les adjudicataires dans le respect des règles de distanciation ci-dessus rappelées
- Pas de prêt de stylo ou autre accessoires (**munissez-vous de vos stylos**)

Je règle :

- En espèces** (attention uniquement dans la limite de 1000 euros frais d'adjudication inclus)
- En carte bleue** (attention vérifiez au préalable votre plafond carte bancaire auprès de votre banque)
- Par chèque** (Je joins à la présente un chèque signé à l'ordre de la SCP PIDANCE - GUY obligatoirement accompagné d'une lettre accréditive que j'aurai préalablement demandée à mon établissement bancaire).
- Par virement**
 - > Avant la vente à la SCP PIDANCE-GUY (Si vous n'êtes pas adjudicataire votre paiement par provision vous sera restitué, ou si le montant adjugé est inférieur à la provision reçue la différence vous sera restituée)
 - > Le jour de la vente je joins à la présente une lettre accréditive et un chèque signé à l'ordre de la SCP PIDANCE-GUY qui sera encaissé uniquement si le virement n'est pas effectif dans les 48 heures suivant la vente

IBAN SCP PIDANCE-GUY

FR71 4003 1000 0100 0020 1938 X 10 CDCGFRPPXXX

PAS DE LETTRE ACCREDITIVE = PAS D'ENCHERE

Je ne peux être présent à la vente et je souhaite laisser des ordres ou participer téléphoniquement

Dans ce cas, je prends mes dispositions pour retourner la présente fiche dûment complétée avec mes ordres à LA SCP PIDANCE & GUY 34 Rue du Docteur Coulon 18200 ST AMAND MONTROND

- accompagnée d'un chèque signé à l'ordre de la SCP PIDANCE - GUY avec lettre accréditive
- en procédant à une consignation du montant maximum de vos ordres par paiement en ligne sur notre site internet www.scp-pidance-guy.fr, rubrique réglez l'étude de SAINT AMAND MONTROND Dossier 77443

Si vous n'êtes pas adjudicataire votre chèque sera détruit ou votre paiement par provision sera restitué.

J'ai pris connaissance des conditions générales de vente dont extraits ci-dessous rappelés et acceptés :

ADJUDICATION TTC avec TVA récupérable - Frais légaux en plus du montant de l'adjudication 11,90 % HT soit 14,28 % TTC
RETRAIT DU MATERIEL

- Dans la mesure du possible LE JOUR MEME immédiatement après la vente
- Sur rendez-vous et DANS UN DELAI MAXIMUM de 8 JOURS après autorisation de l'enlèvement.

Date et Signature :